Fotos
Impresora directo a prendas
RICOH Ri 2000

RICOH
Distribuidor autorizado LEÓN

www.ricohleon.com.mx

Ri 2000

Impresión directo a Prendas

La impresión profesional de prendas de alta calidad es ahora más rápida y fácil.

- Alta productividad - 25 segundos (CMYK en modo SuperSpeed)
- Plataforma versátil - Gran área de impresión (hasta 406 x 498 mm)
- Fácil de usar - Ajuste automático de la altura de la mesa
- Calidad de impresión impecable - Resolución de impresión máxima de 1.200 x 1.200 ppp

SOLICITAR COTIZACIÓN

RICOH
RICOH Ri 2000

RICOH
RICOH Ri 2000

RICOH Ri 2000
Maintenance(76%)
26.0°C 41.1%
NOZZLE CHECK
AUTO HEAD CLEAN
JIG HEAD MAINTENANCE
PRINT START
HEIGHT ADJUST
STOP

RICOH
RICOH Ri 2000

RICOH
RICOH Ri 2000

RICOH
RICOH Ri 2000

RICOH
RICOH Ri 2000

RICOH

REDEFINED
CREATIVITY IS LIMITED ONLY BY YOUR IMAGINATION
JR IMAGINATION
RICOH
imagine. change.
SAMPLES
RICOH
imagine. change.
RICOH
RICOH Ri 1000

CARNIVAL
RICOH

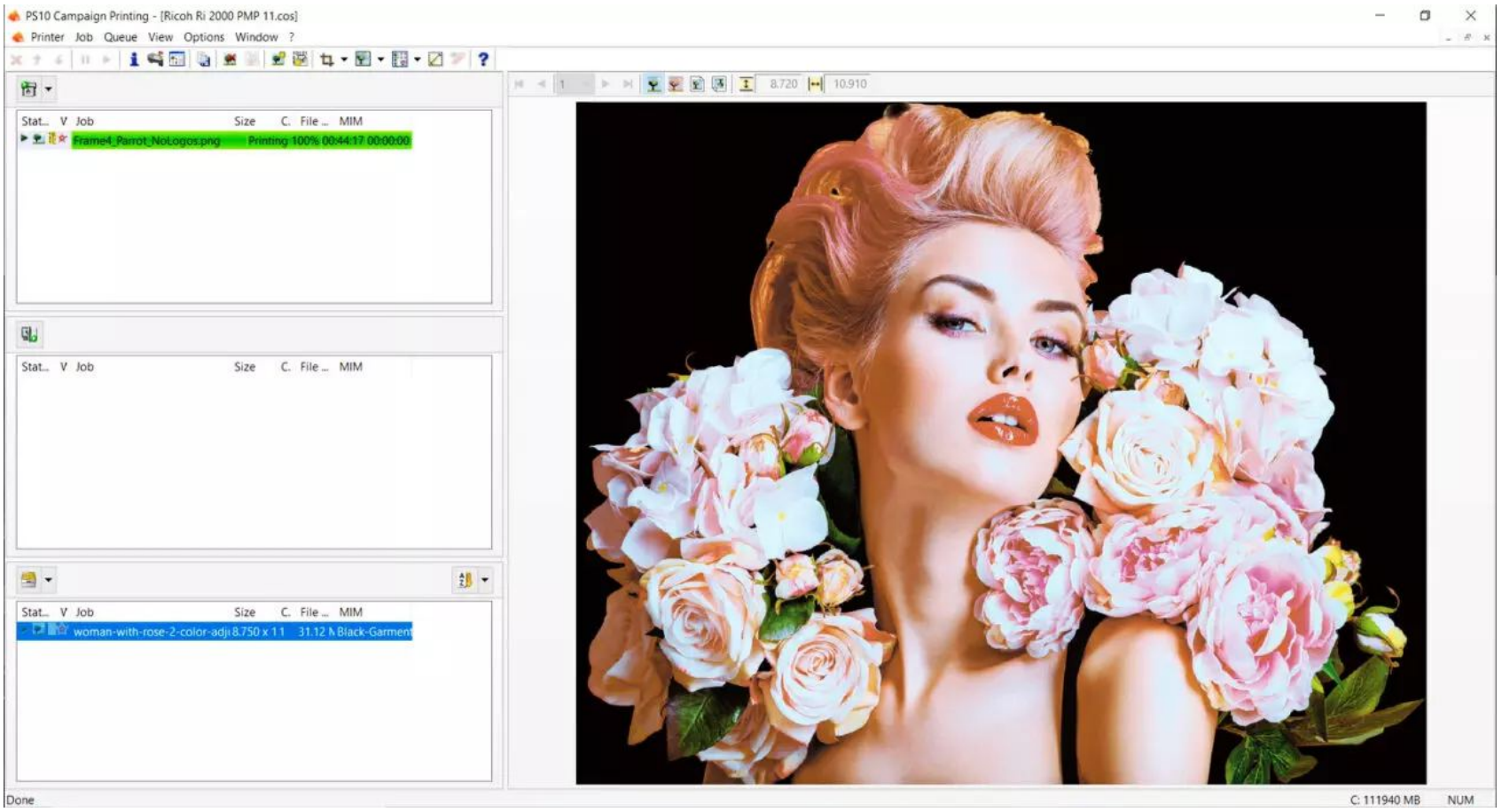
PS10 Campaign Printing - [Ricoh Ri 2000 PMP 11.cos]
Printer Job Queue View Options Window ?
Stat... V Job Size C. File ... MIM
Frame4_Parrot_NoLogos.png Printing 100% 00:44:17 00:00:00
Stat... V Job Size C. File ... MIM
Stat... V Job Size C. File ... MIM
woman-with-rose-2-color-adju 8.750 x 11 31.12 M Black-Garment
8.720
10.910
Done
C: 111940 MB
NUM

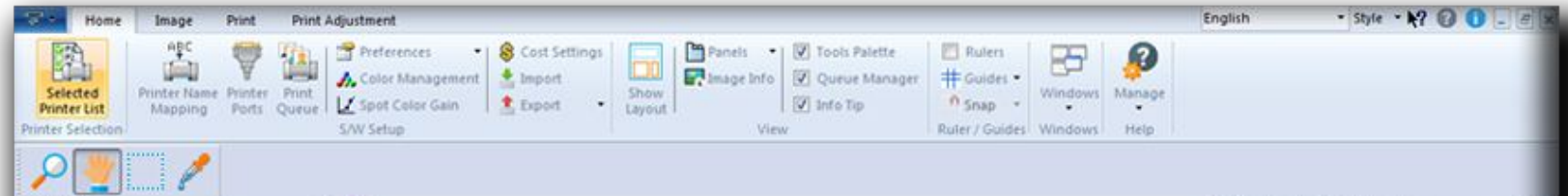
Home
Image
Print
Print Adjustment
English
Style
Selected Printer List
Printer Selection
Printer Name Mapping
Printer Ports
Print Queue
Preferences
Color Management
Spot Color Gain
Cost Settings
Import
Export
S/W Setup
Show Layout
Panels
Image Info
Tools Palette
Queue Manager
Info Tip
View
Rulers
Guides
Snap
Ruler / Guides
Windows
Windows
Manage
Help

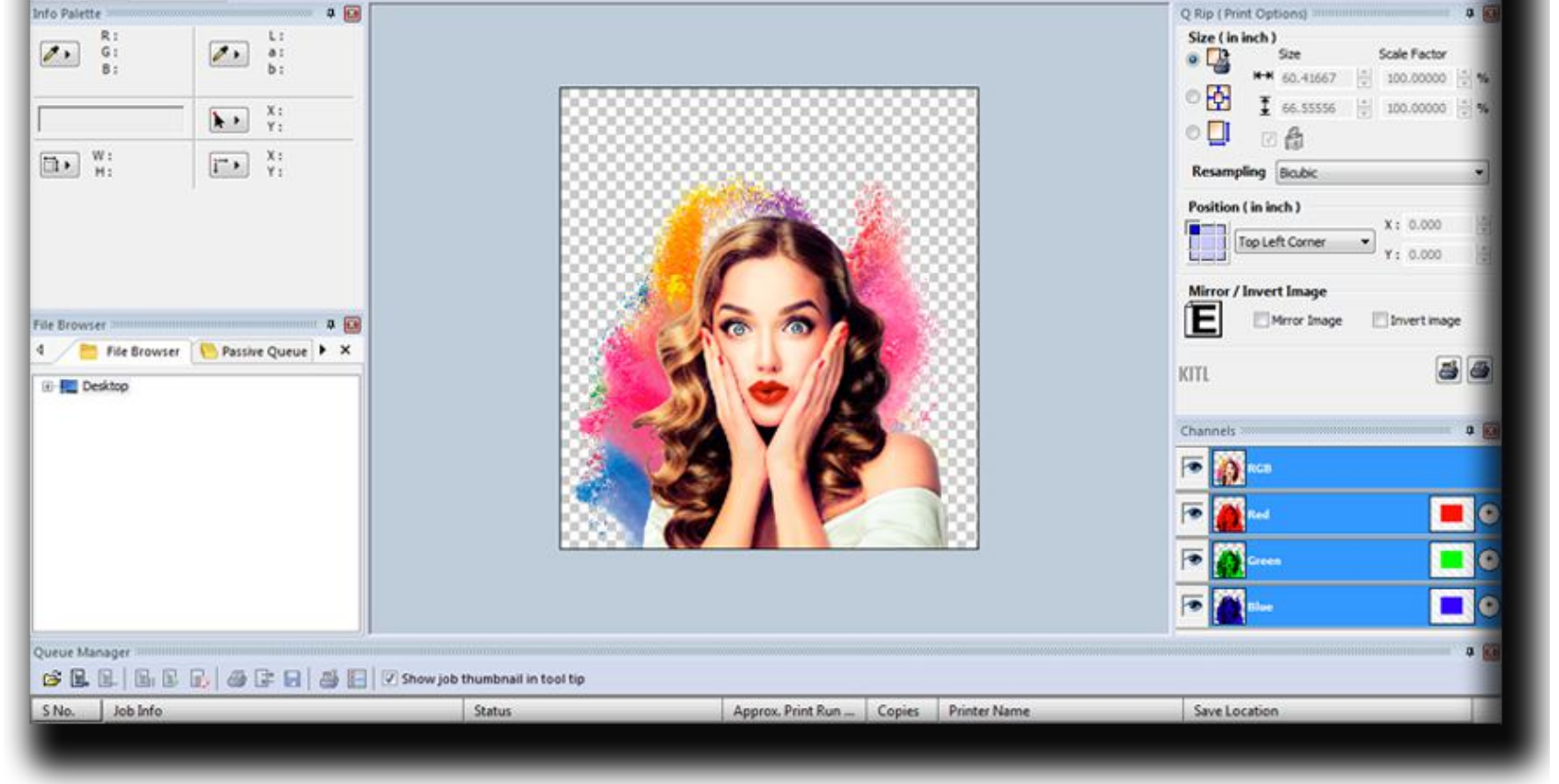
Info Palette
File Browser
Passive Queue
Desktop
Q Rip (Print Options)
Size (in inch)
Size
Scale Factor
60.41667
66.55556
100.00000
Resampling
Bicubic
Position (in inch)
Top Left Corner
Mirror / Invert Image
Mirror Image
Invert image
KITL
Channels
RGB
Red
Green
Blue
Queue Manager
Show job thumbnail in tool tip
S No.
Job Info
Status
Approx. Print Run ...
Copies
Printer Name
Save Location

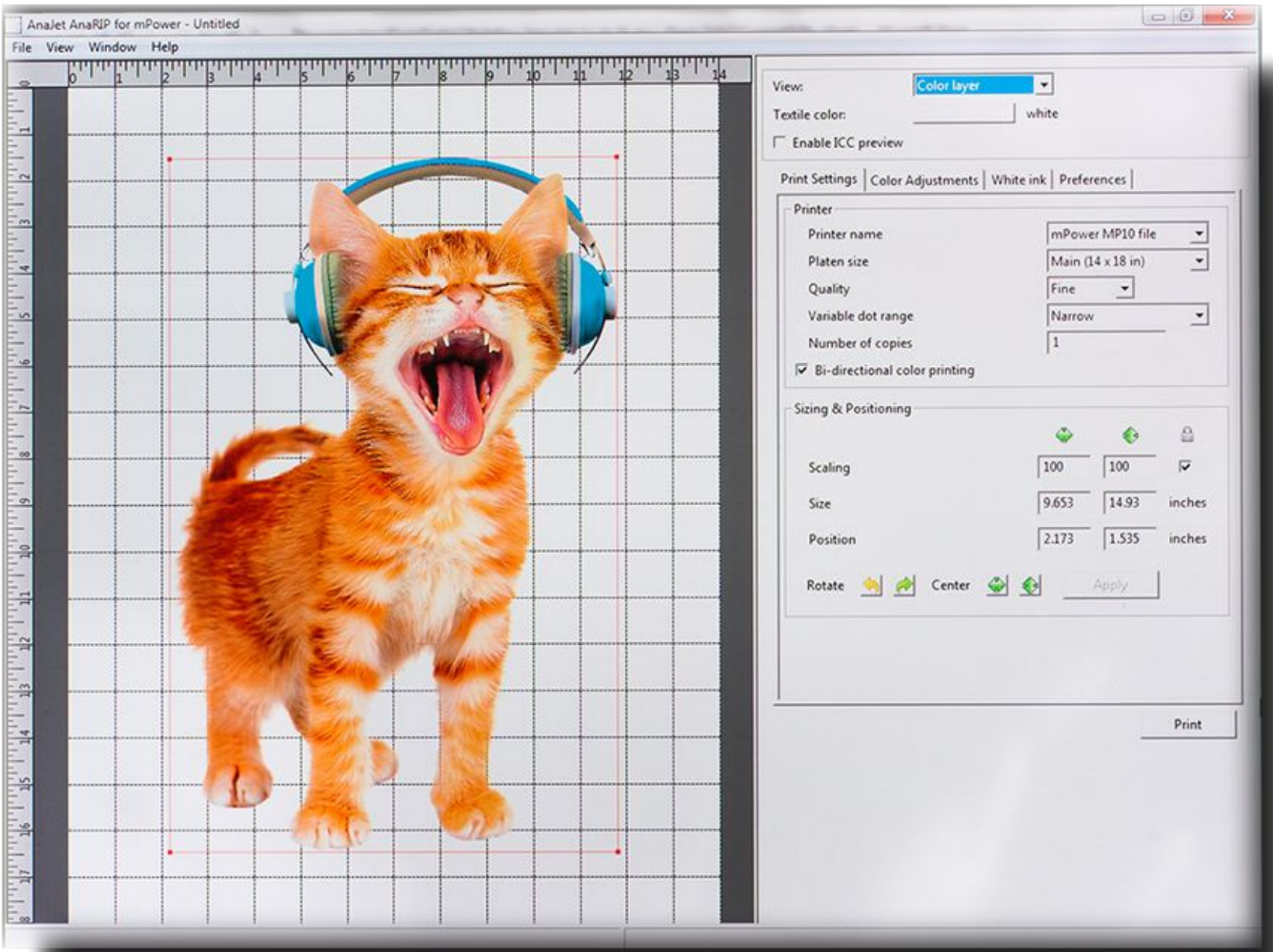
AnaJet AnaRIP for mPower - Untitled
File
View
Window
Help
View:
Color layer
Textile color:
white
Enable ICC preview
Print Settings
Color Adjustments
White ink
Preferences
Printer
Printer name
mPower MP10 file
Platen size
Main (14 x 18 in)
Quality
Fine
Variable dot range
Narrow
Number of copies
1
Bi-directional color printing
Sizing & Positioning
Scaling
100
100
Size
9.653
14.93
inches
Position
2.173
1.535
inches
Rotate
Center
Apply
Print

Spark
for AnaJet
ENTER TEXT
EDIT TEXT & FONT
CJ Swish
Risque
ARRANGE
EFFECTS
0
4
4
0
DISTRESS
MORE
CJ Swish
T-Shirt M

RICOH
RICOH Ri 2000
Maintenance Requirements

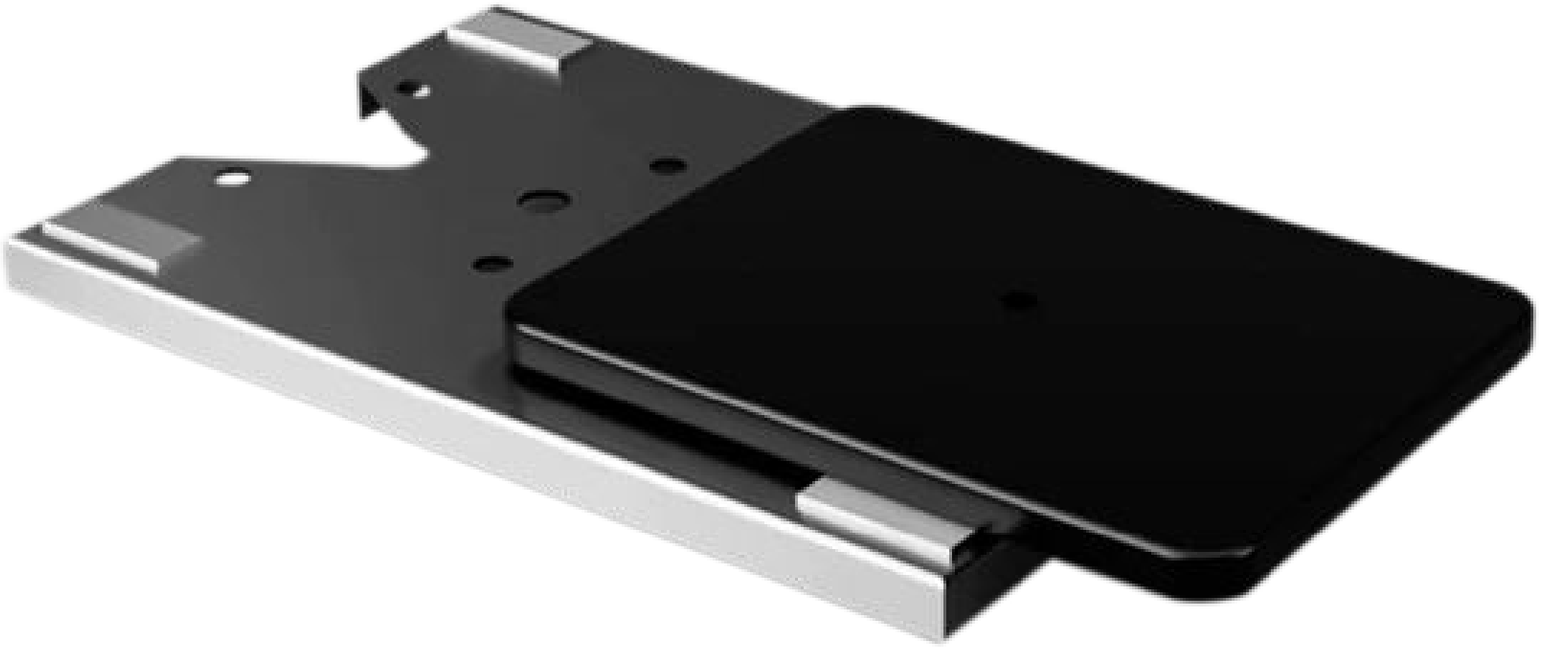

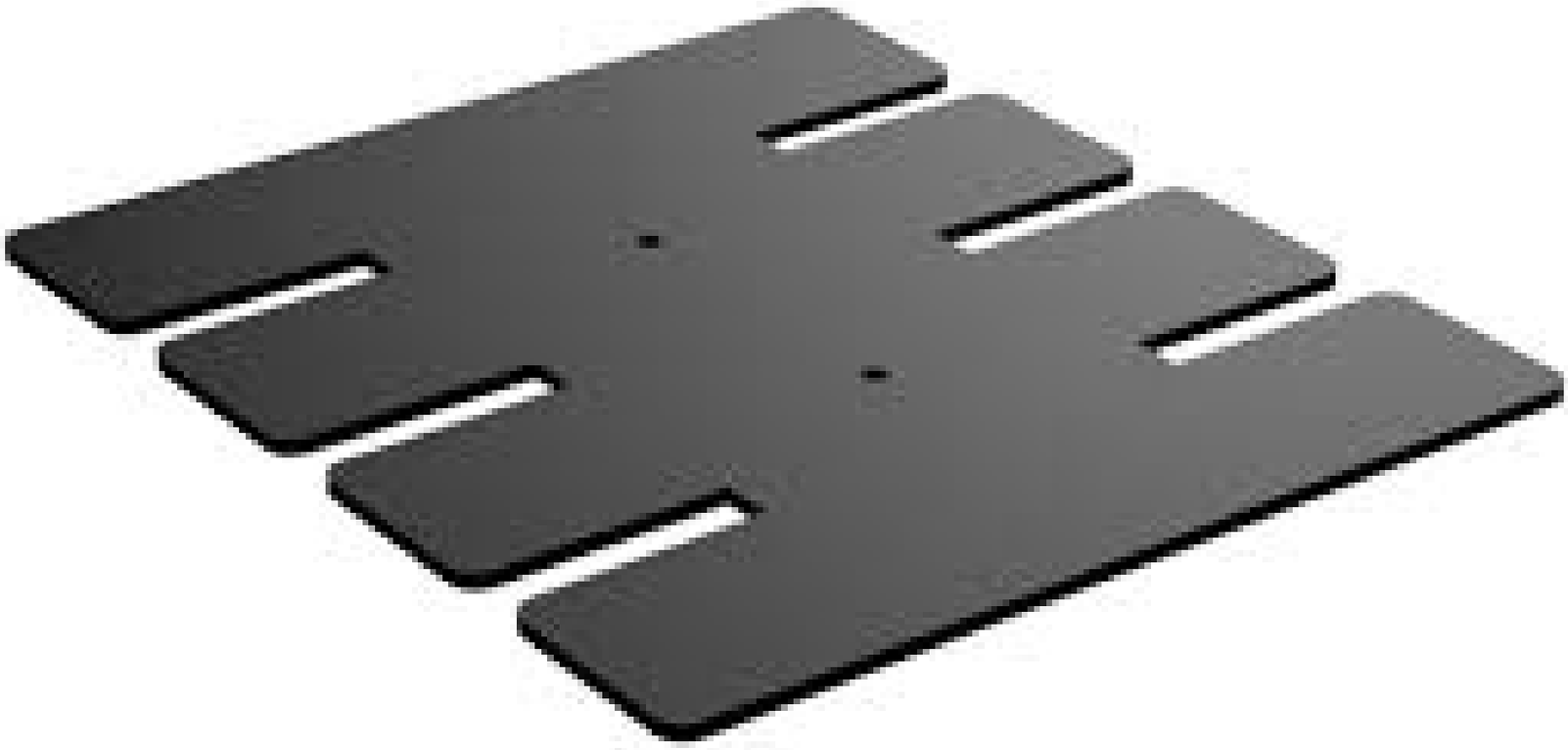

21
Ri

CAUTION
FANCIERSTUDIO

RICOH
Distribuidor autorizado LEÓN

Venta - Renta - Copiadoras, Impresoras, Multifuncionales inteligentes, impresoras de prendas, Impresoras de hoja cortada (hoja suelta) Impresoras de producción, Impresoras digitales, Impresoras de formato amplio, Impresoras para Mapas y Planos, Cámaras de fotos y vídeo 360° Ricoh Theta, Proyectores y Pantallas interactivas RICOH. Software, Tinta y Tóner, Insumos, Refacciones y Mantenimiento para equipos de la marca Ricoh. Además centro de copiado e impresión digital con equipos Ricoh en la ciudad de León, Gto. México.

Blvd. Paseo de Jeréz 316, Col. Jardines de Jeréz. C.P. 37530, León, Guanajuato México.
Sucursales en las ciudades de Irapuato, Querétaro y Zacatecas México.

CONTACTO

www.ricohleon.com.mx

Ricoh León: * Algunos de los productos, equipos, módulos opcionales, software, accesorios o repuestos aquí indicados pudieran no estar disponibles, contáctenos para confirmar existencias o tiempo de entrega. Si el equipo aquí indicado u otro, lo requiere en renta, tome en cuenta que no todos nuestros productos o equipos tienen la opción de renta, contáctenos para verificar si el producto y modelo solicitado está disponible para renta y también si esta opción está disponible en su ciudad o pueblo de residencia dentro de nuestra zona de influencia: León, Irapuato, Querétaro o Zacatecas México. El servicio técnico lo damos solo a equipos de la marca RICOH y solo en nuestra zona de influencia. Al utilizar nuestro formulario de contacto para enviarnos alguna consulta, solicitud de cotización u otro, deberá completar todos los campos con sus datos verídicos, si deja campos en blanco o si escribe datos incompletos, erróneos o textos sin sentido o en otro idioma diferente al español, es posible que nuestro sistema anti-spam lo detecte y lo bloqueé y no recibiremos su mensaje y si acaso lo recibiéramos, no lo atenderíamos por considerarlo spam o mensaje falso. Los productos y equipos se muestran con características o módulos opcionales por lo que al solicitarnos una cotización, pídala como equipo básico o con uno o más módulos opcionales. Las imágenes son solo para propósitos ilustrativos y pueden variar con los modelos reales, particularmente si se le adicionan módulos opcionales.

Todos los derechos reservados. Ricoh® y el logotipo de Ricoh son marcas registradas de Ricoh Company, Ltd. Todas las demás marcas registradas son propiedad de sus propietarios respectivos. El contenido de este documento, y la aparición, características y especificaciones de productos y servicios de Ricoh están sujetos a cambios de vez en cuando sin previo aviso. Los productos se muestran con características opcionales. Si bien se ha tenido cuidado para asegurar la exactitud de esta información, Ricoh no hace ninguna representación o garantías sobre la exactitud, integridad o adecuación de la información contenida en el presente documento, y no será responsable de los errores u omisiones en estos materiales. Los resultados reales pueden variar dependiendo del uso de los productos y servicios, así como las condiciones y los factores que afectan al rendimiento. Las únicas garantías de los productos y servicios de Ricoh son como se establecen en las declaraciones de garantía expresadas que los acompañan.

PDF editado por José Regino Torres V. - www.comunigraf.net